

Legende

- Neu festzusetzendes Ü-Gebiet
- Festgesetztes Ü-Gebiet
- Gewässer
- Gemeinde
- Landkreis
- Flusskilometerstein
- Flurstück
- Gebäude
- Betroffenes Gebäude

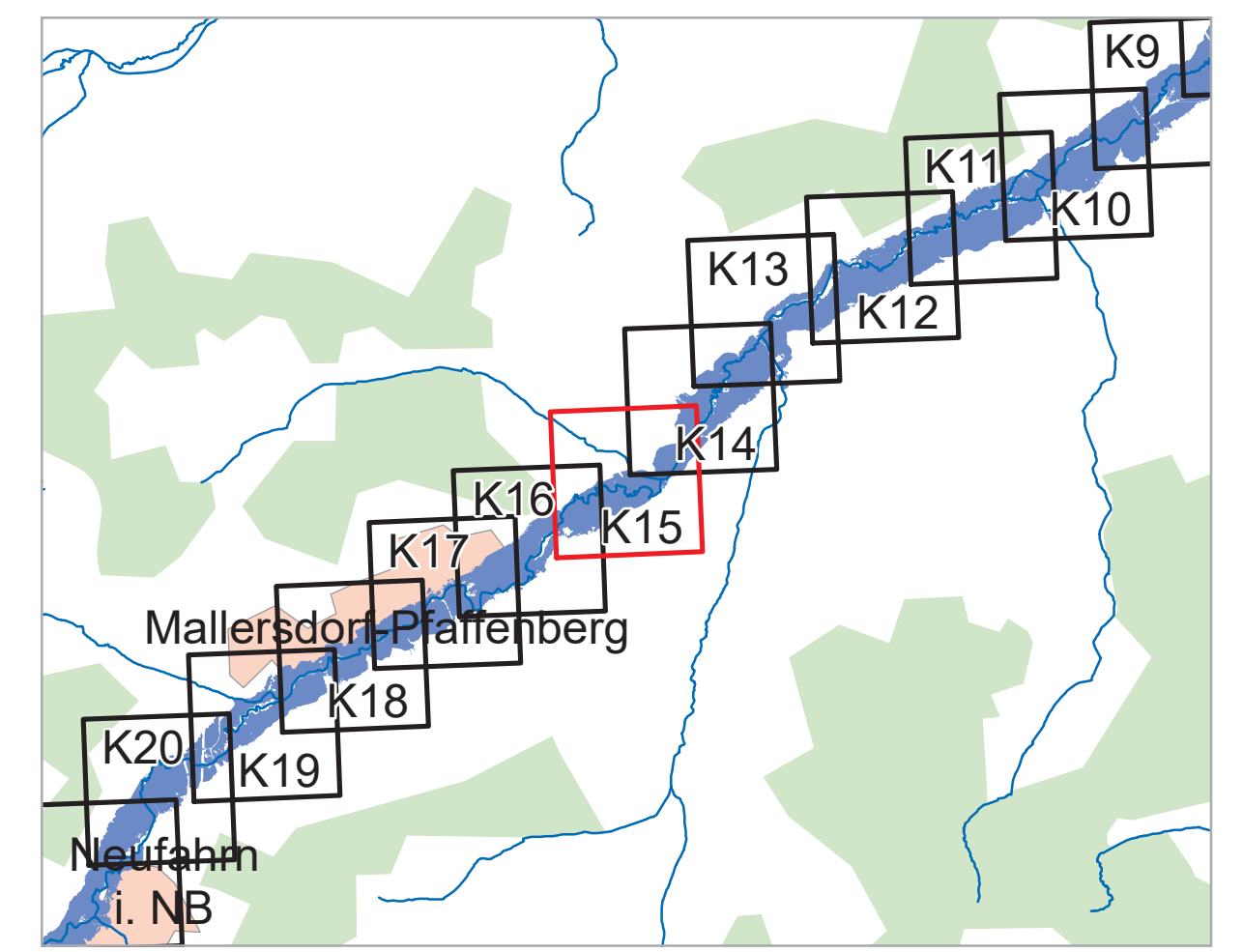
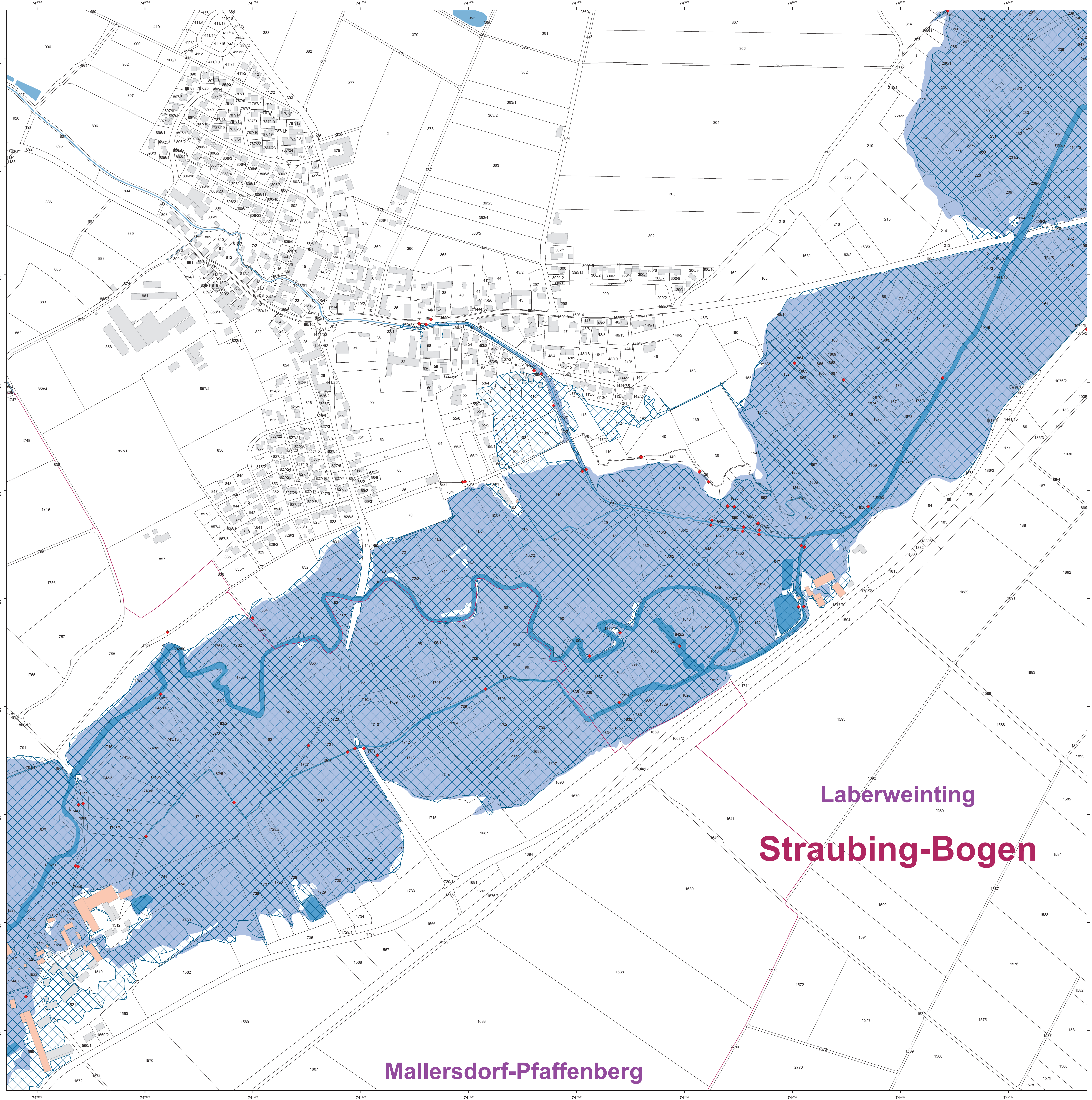

0 50 100 200 m

Geobasisdaten: Amtliches Liegenschaftskataster-  
informationssystem (ALKIS) 1: 1000  
Fachdaten: © Bayerische Vermessungsverwaltung 2022  
Informationssystem Wasserwirtschaft

Vorhaben: Gew II, Kleine Laber Fluss-km 0.0 bis 42,1 Festsetzung des Überschwemmungsgebiets	Anlage: 3
Vorhabensträger: Wasserwirtschaftsamt Deggendorf	Plan-Nr.: <b>K15</b>
Landkreis: Straubing-Bogen (Lkr.)	
Gemeinde: Laberweinting, Mellersdorf-Pfaffenberg	
Maßstab: 1 : 2 500	Detailkarte
Ausgabe vom: 16.06.2022	
Entwurf: Entwurf: Benjamin Rehm, Baurat	
Datum: _____	
gezeichnet: _____	
geprüft: _____	
Datum: _____	
Unterschrift: _____	